XI. EGÉSZSÉGÜGY

XI. PUBLIC HEALTH

SZERKESZTŐ:
EDITOR:

PAKSY ANDRÁS

A térképeket a Központi Statisztikai Hivatal és a Szociális és Egészségügyi Minisztérium adataiból szerkesztették és összeállították:

The maps were edited or compiled from the data of the Hungarian Central Statistical Office and the Ministry of Social Affairs and Health

Oldalszám / Page N°		Betűjelzés / Index	Cím	Title	Szerző / Szerkesztő / Author / Editor
146–147			EGÉSZSÉGÜGYI ALAPELLÁTÁS, MENTŐSZOLGÁLAT	PRIMARY HEALTH CARE FACILITES, EMERGENCY AMBULANCE SERVICE	SIMON Pál
148			JÁRÓBETEGEK SZAKELLÁTÁSA, 1983	SPECIALIZED OUTPATIENT CARE FACILITIES, 1983	PAKSY András
149			FEKVŐBETEGEK ELLÁTÁSA	INPATIENT CARE FACILITIES	AJKAY Zoltán
150			ANYA-, CSECSEMŐ- ÉS GYERMEKELLÁTÁS	MOTHER, INFANT AND CHILD CARE FACILITIES	PINTÉR Attila
151		A	KÖZEGÉSZSÉGÜGY ÉS JÁRVÁNYÜGY	PUBLIC HYGIENE AND EPIDEMIOLOGY	SIMON Pál
		B	AZ EGÉSZSÉGÜGY REGIONÁLIS KÖRZETEI	HEALTH CARE RESPONSIBILITIES ON REGIONAL LEVEL	AJKAY Zoltán
		C	A SPECIÁLIS EGÉSZSÉGÜGYI ELLÁTÁS INTÉZMÉNYEI	SPECIALIZED CARE RESPONSIBILITIES ON REGIONAL LEVEL	
		D	AZ EGÉSZSÉGÜGY MUNKAERŐHELYZETE	HEALTH MANPOWER	SIMON Pál
		E	SZOCIÁLIS INTÉZMÉNYEK	SOCIAL WELFARE FACILITIES	KŐNIG Éva
152			A LAKOSSÁG EGÉSZSÉGI ÁLLAPOTA	HEALTH STATUS OF THE POPULATION	BELUSZKY Pál
		A	– ÉLVESZÜLETÉSEK, 1985	– LIVE BIRTHS, 1985	
		B	– NYILVÁNTARTOTT NEM TBC-S TÜDŐBETEGEK, 1985	– REGISTERED PATIENTS WITH NON SPECIFIC RESPIRATORY DISEASE, 1985	
		C	– HALÁLOZÁSOK, 1985	– MORTALITY, 1985	
		D	– SÉRÜLÉSEKBŐL, MÉRGEZÉSBŐL EREDŐ HALÁLOZÁSOK SZÁMA, 1985	– MORTALITY DUE TO INJURY AND POISONING, 1985	
		E	– CSECSEMŐHALÁLOZÁS, 1985	– INFANT MORTALITY, 1985	
		F	– ROSSZINDULATÚ DAGANATOS ÚJ BETEGEK SZÁMA, 1985	– NEWLY REGISTERED PATIENTS WITH MALIGNANT NEOPLASMS, 1985	
		G	– SZÜLETÉSKOR VÁRHATÓ ÉLETTARTAM – FÉRFIAK, 1984	– LIFE EXPECTANCY AT BIRTH–MALES, 1984	
		H	– NYILVÁNTARTOTT ELME- ÉS IDEGBETEGEK SZÁMA, 1985	– REGISTERED PATIENTS WITH NERVOUS DISEASES AND MENTAL DISORDERS, 1985	
		I	– SZÜLETÉSKOR VÁRHATÓ ÉLETTARTAM – NŐK, 1984	– LIFE EXPECTANCY AT BIRTH–FEMALES, 1984	
		J	– VESZÉLYEZTETETT TERHESEK, 1985	– AT–RISK PREGNANCIES, 1985	
		K	– KERINGÉSI RENDSZER MEGBETEGEDÉSÉBŐL SZÁRMAZÓ HALÁLOZÁSOK SZÁMA, 1985	– MORTALITY DUE TO DISEASES OF THE CIRCULATORY SYSTEM, 1985	
		L	– 1985-BEN VÉLEMÉNYEZETT ROKKANTAK SZÁMA	– NEWLY REGISTERED DISABLED PERSONS IN 1985	

EGÉSZSÉGÜGYI ALAPELLÁTÁS, MENTŐSZOLGÁLAT

PRIMARY HEALTH CARE FACILITIES, EMERGENCY AMBULANCE SERVICE

1985

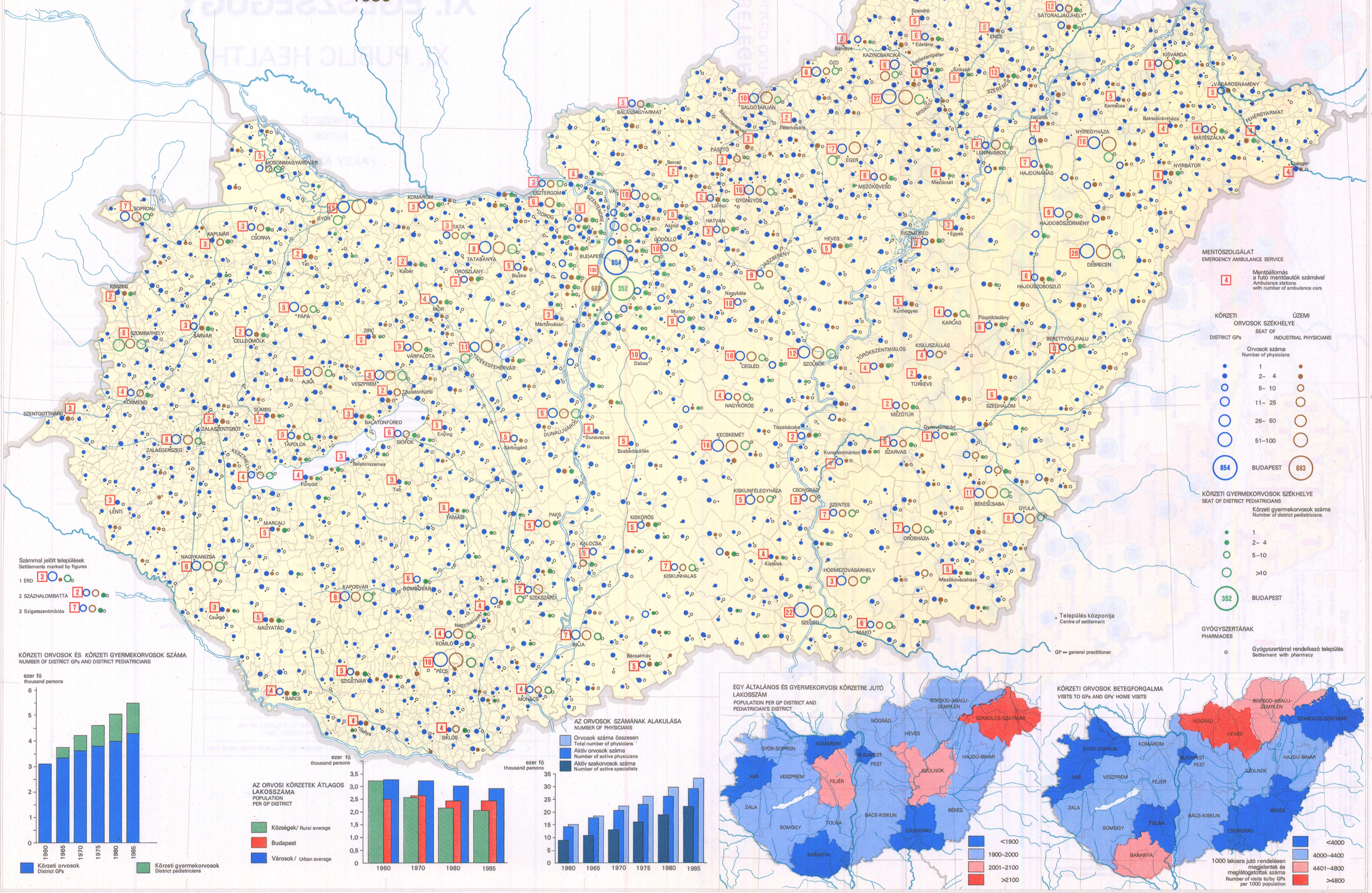

JÁRÓBETEGEK SZAKELLÁTÁSA

SPECIALIZED OUTPATIENT CARE FACILITIES

1983

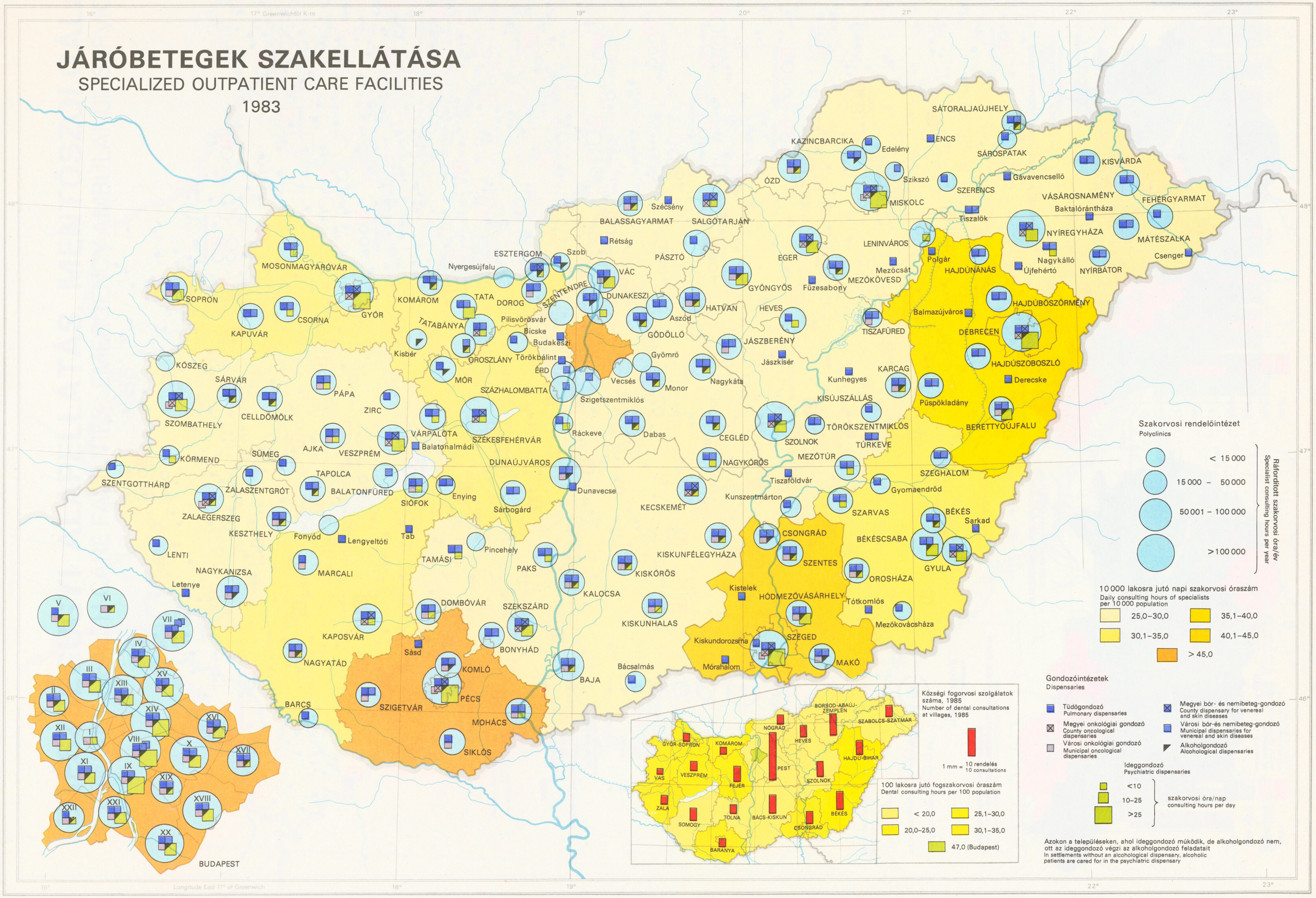

FEKVŐBETEGEK ELLÁTÁSA
INPATIENT CARE FACILITIES

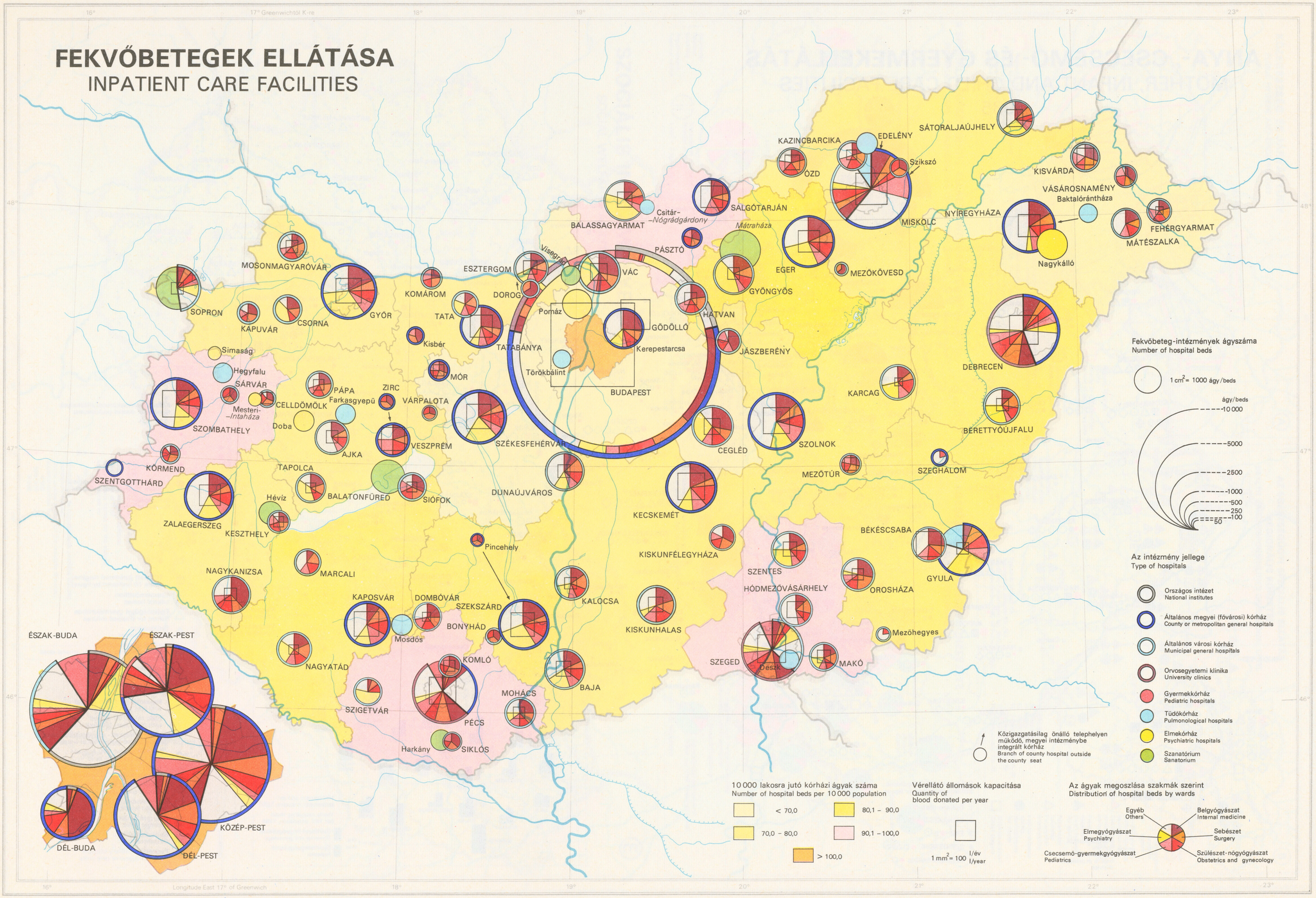

ANYA-, CSECSEMŐ- ÉS GYERMEKELLÁTÁS

MOTHER, INFANT AND CHILD CARE FACILITIES

1985

A
KÖZEGÉSZSÉG ÉS JÁRVÁNYÜGY
PUBLIC HYGIENE AND EPIDEMIOLÓGY
OSSKI
OENI
OMÜI
OÉTI
OKI
Megyei, fővárosi KÖJÁL
County or metropolitan station of public hygiene and epidemiology
Országos intézet, névrövidítéssel
National institutes
Regionális szakfeladatokat ellátó központok (a szakfeladattal)
Specialized regional stations of public hygiene and epidemiology
Regionális szakfeladatokat ellátó központokhoz tartozó megyék
Counties covered by specialized regional stations of public hygiene and epidemiology
Zajvédelem/ Noise measurement
Sugáregészségügy/ Radiohygiene
Vírusdiagnosztika/ Virus diagnostics
Levegőtisztaság-védelmi feladatok/ Air pollution control
Veszélyes hulladékok minősítése/ Hazardous waste surveillance

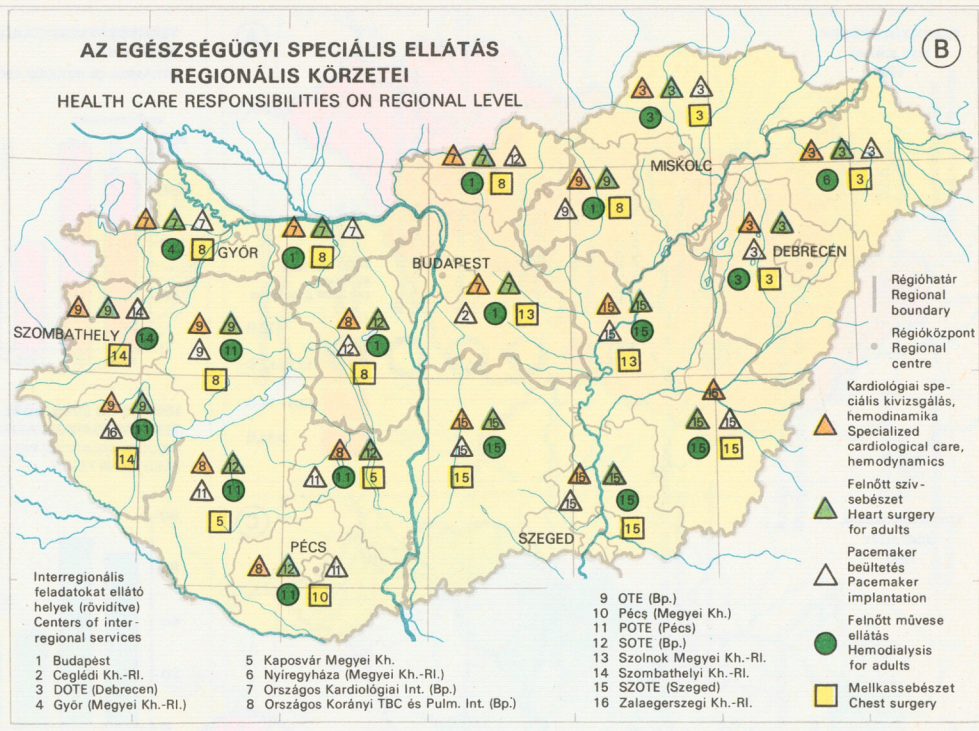
B
AZ EGÉSZSÉGÜGYI SPECIÁLIS ELLÁTÁS REGIONÁLIS KÖRZETEI
HEALTH CARE RESPONSIBILITIES ON REGIONAL LEVEL
GYŐR
BUDAPEST
MISKOLC
DEBRECEN
SZOMBATHELY
PÉCS
SZEGED
Régióhatár
Regional boundary
Régióközpont
Regional centre
Kardiológiai speciális kivizsgálás, hemodinamika
Specialized cardiological care, hemodynamics
Felnőtt szívsebészet
Heart surgery for adults
Pacemaker beültetés
Pacemaker implantation
Felnőtt művese ellátás
Hemodialysis for adults
Mellkassebészet
Chest surgery
Interregionális feladatokat ellátó helyek (rövidítve)
Centers of inter-regional services
1 Budapest
2 Ceglédi Kh.-RI.
3 DOTE (Debrecen)
4 Győr (Megyei Kh.-RI.)
5 Kaposvár Megyei Kh.
6 Nyíregyháza (Megyei Kh.-RI.)
7 Országos Kardiológiai Int. (Bp.)
8 Országos Korányi TBC és Pulm. Int. (Bp.)
9 OTE (Bp.)
10 Pécs (Megyei Kh.)
11 POTE (Pécs)
12 SOTE (Bp.)
13 Szolnok Megyei Kh.-RI.
14 Szombathelyi Kh.-RI.
15 SZOTE (Szeged)
16 Zalaegerszegi Kh.-RI.

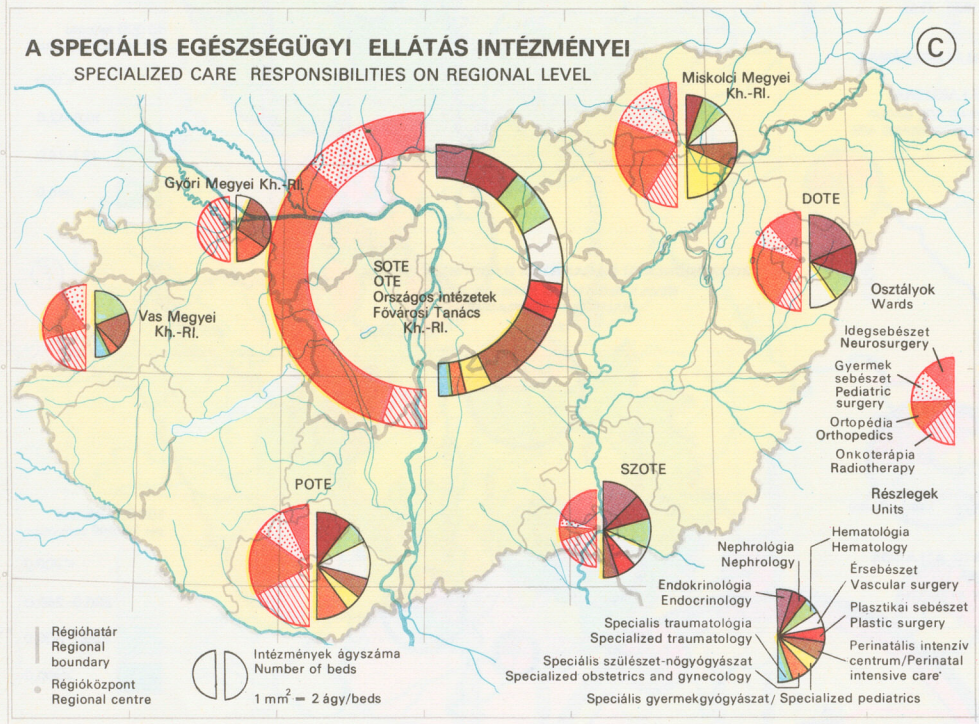
C
A SPECIÁLIS EGÉSZSÉGÜGYI ELLÁTÁS INTÉZMÉNYEI
SPECIALIZED CARE RESPONSIBILITIES ON REGIONAL LEVEL
Miskolci Megyei Kh.-RI.
Győri Megyei Kh.-RI.
Vas Megyei Kh.-RI.
SOTE
OTE
Országos intézetek
Fővárosi Tanács Kh.-RI.
DOTE
Osztályok
Wards
Idegsebészet
Neurosurgery
Gyermek sebészet
Pediatric surgery
Ortopédia
Orthopedics
Onkoterápia
Radiotherapy
POTE
SZOTE
Részlegek
Units
Nephrológia
Nephrology
Endokrinológia
Endocrinology
Specialis traumatológia
Specialized traumatology
Speciális szülészet-nőgyógyászat
Specialized obstetrics and gynecology
Speciális gyermekgyógyászat/ Specialized pediatrics
Hematológia
Hematology
Érsebészet
Vascular surgery
Plasztikai sebészet
Plastic surgery
Perinatális intenzív centrum/Perinatal intensive care
Régióhatár
Regional boundary
Régióközpont
Regional centre
Intézmények ágyszáma
Number of beds
1 mm² = 2 ágy/beds

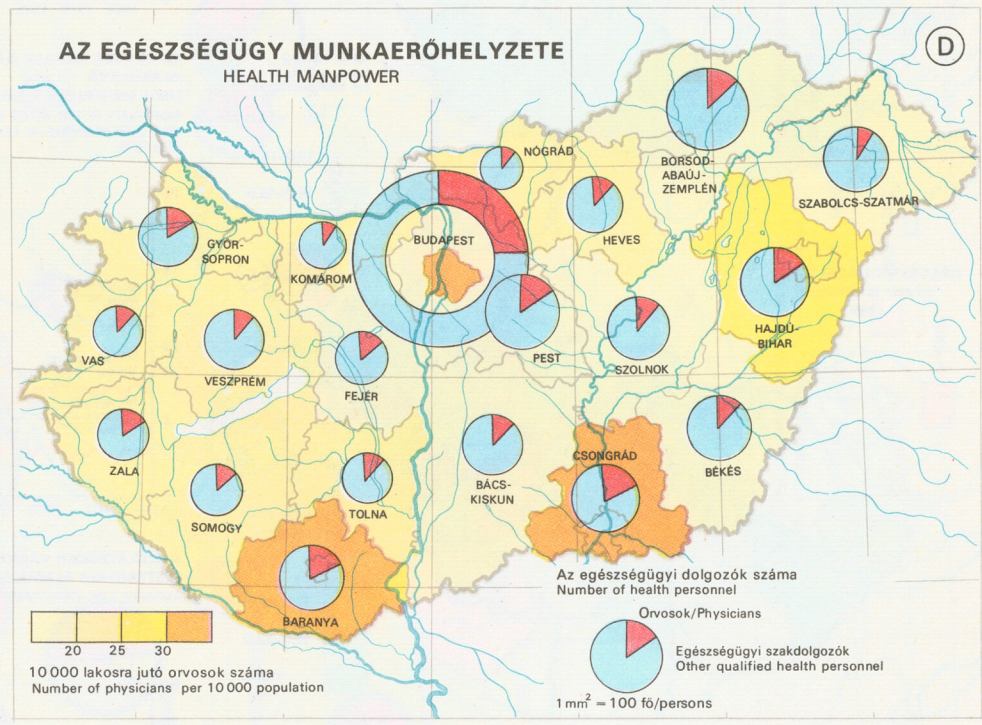
D
AZ EGÉSZSÉGÜGY MUNKAERŐHELYZETE
HEALTH MANPOWER
NÓGRÁD
BORSOD-ABAÚJ-ZEMPLÉN
SZABOLCS-SZATMÁR
GYŐR-SOPRON
KOMÁROM
BUDAPEST
HEVES
HAJDÚ-BIHAR
VAS
VESZPRÉM
FEJÉR
PEST
SZOLNOK
ZALA
SOMOGY
TOLNA
BÁCS-KISKUN
CSONGRÁD
BÉKÉS
BARANYA
20 25 30
10 000 lakosra jutó orvosok száma
Number of physicians per 10 000 population
Az egészségügyi dolgozók száma
Number of health personnel
Orvosok/Physicians
Egészségügyi szakdolgozók
Other qualified health personnel
1 mm² = 100 fő/persons

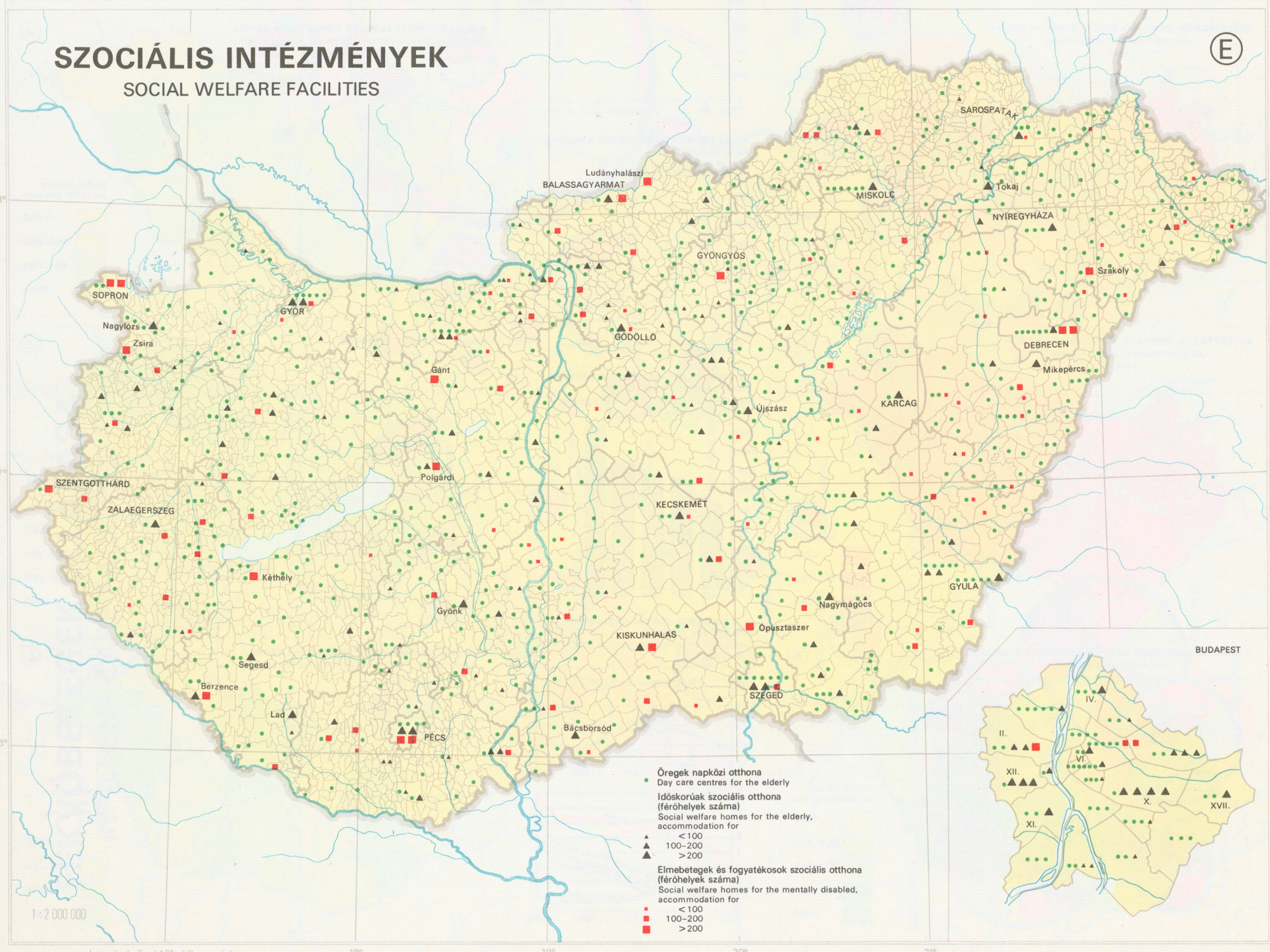
E
SZOCIÁLIS INTÉZMÉNYEK
SOCIAL WELFARE FACILITIES
SÁROSPATAK
Ludányhalászi
BALASSAGYARMAT
MISKOLC
Tokaj
NYÍREGYHÁZA
GYÖNGYÖS
Szakoly
SOPRON
GYŐR
Nagylózs
Zsira
GÖDÖLLŐ
DEBRECEN
Mikepércs
Gánt
Újszász
KARCAG
SZENTGOTTHÁRD
Polgárdi
ZALAEGERSZEG
KECSKEMÉT
Kéthely
GYULA
Gyönk
Nagymágocs
Ópusztaszer
KISKUNHALAS
Segesd
Berzence
SZEGED
Lad
PÉCS
Bácsborsód
BUDAPEST
IV.
II.
VI.
XII.
X.
XVII.
XI.
Öregek napközi otthona
Day care centres for the elderly
Időskorúak szociális otthona (férőhelyek száma)
Social welfare homes for the elderly, accommodation for
<100
100–200
>200
Elmebetegek és fogyatékosok szociális otthona (férőhelyek száma)
Social welfare homes for the mentally disabled, accommodation for
<100
100–200
>200
1:2 000 000
Longitude East 17° of Greenwich

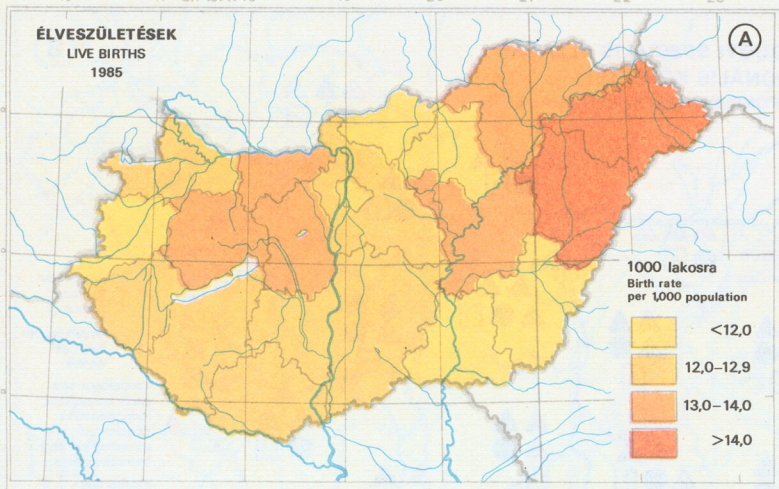

ÉLVESZÜLETÉSEK
LIVE BIRTHS
1985

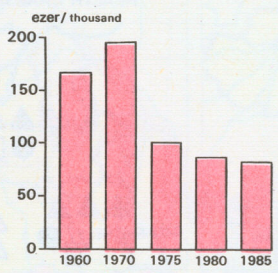

TERHESSÉGMEGSZAKÍTÁSOK SZÁMÁNAK ALAKULÁSA
DYNAMICS OF INDUCED ABORTIONS

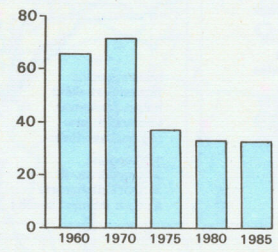

1000 15–49 ÉVES NŐRE JUTÓ TERHESSÉGMEGSZAKÍTÁS
INDUCED ABORTIONS PER 1,000 WOMEN AGED 15–49 YEARS

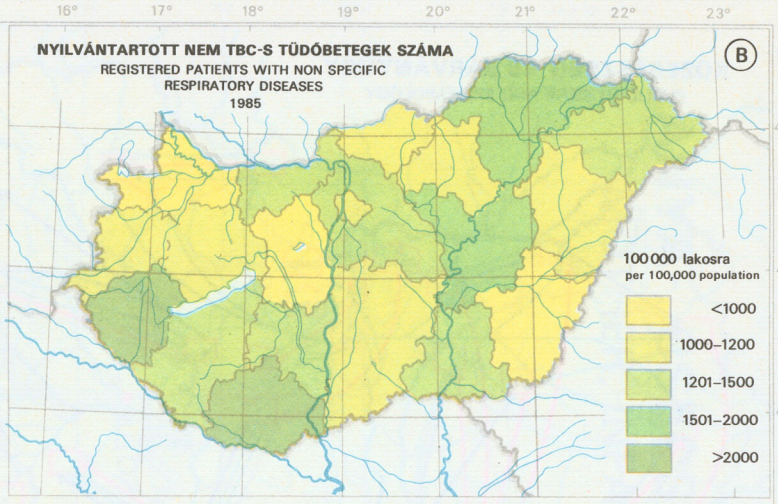

NYILVÁNTARTOTT NEM TBC-S TÜDŐBETEGEK SZÁMA
REGISTERED PATIENTS WITH NON SPECIFIC RESPIRATORY DISEASES
1985

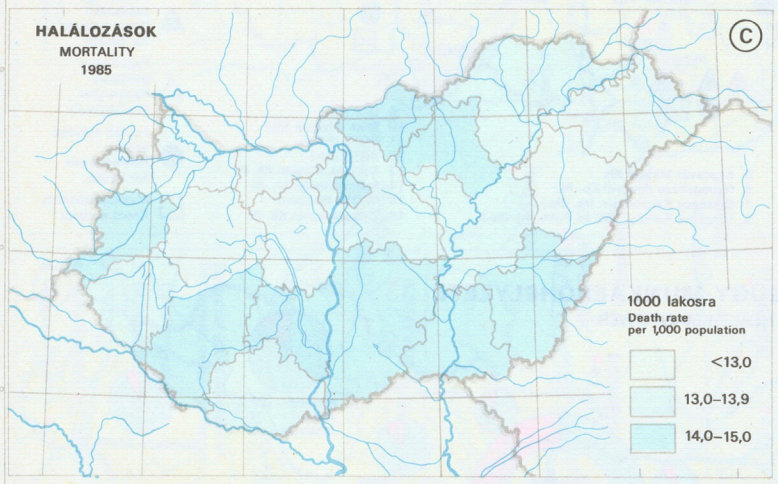

HALÁLOZÁSOK
MORTALITY
1985

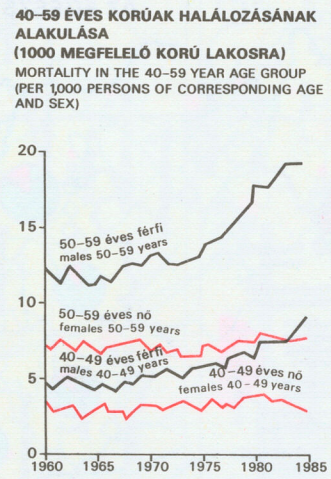

40–59 ÉVES KORÚAK HALÁLOZÁSÁNAK ALAKULÁSA
(1000 MEGFELELŐ KORÚ LAKOSRA)
MORTALITY IN THE 40–59 YEAR AGE GROUP (PER 1,000 PERSONS OF CORRESPONDING AGE AND SEX)

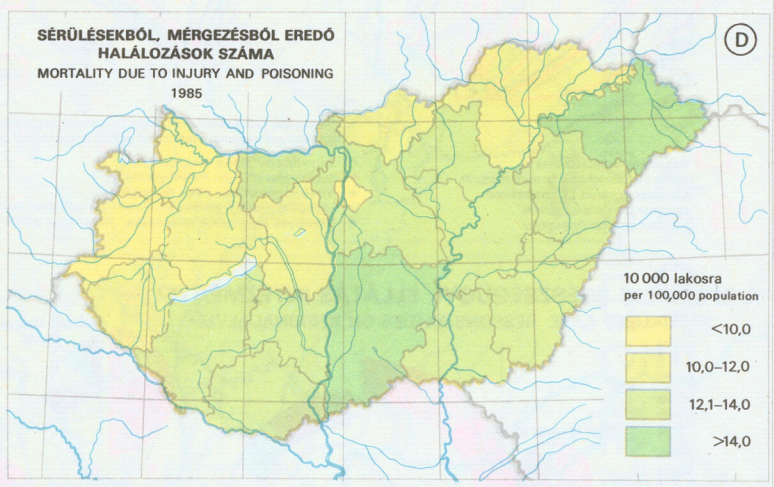

SÉRÜLÉSEKBŐL, MÉRGEZÉSBŐL EREDŐ HALÁLOZÁSOK SZÁMA
MORTALITY DUE TO INJURY AND POISONING
1985

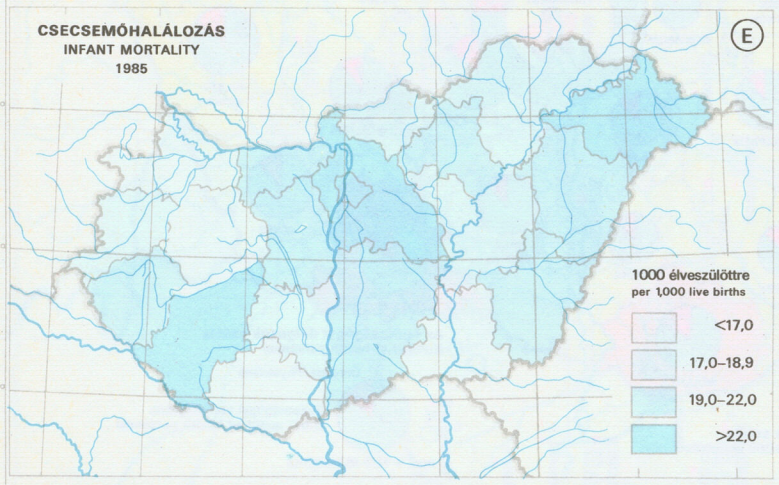

CSECSEMŐHALÁLOZÁS
INFANT MORTALITY
1985

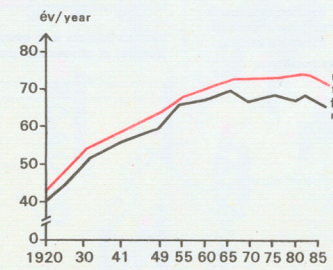

A SZÜLETÉSKOR VÁRHATÓ ÁTLAGOS ÉLETTARTAM ALAKULÁSA
AVERAGE LIFE EXPECTANCY AT BIRTH

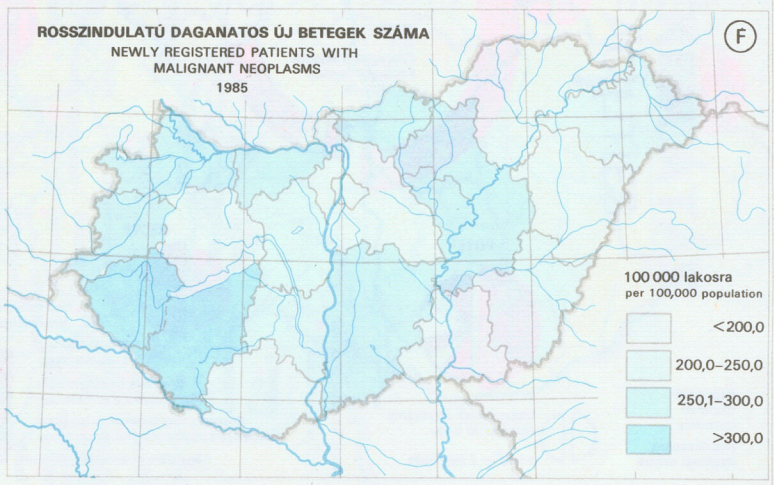

ROSSZINDULATÚ DAGANATOS ÚJ BETEGEK SZÁMA
NEWLY REGISTERED PATIENTS WITH MALIGNANT NEOPLASMS
1985

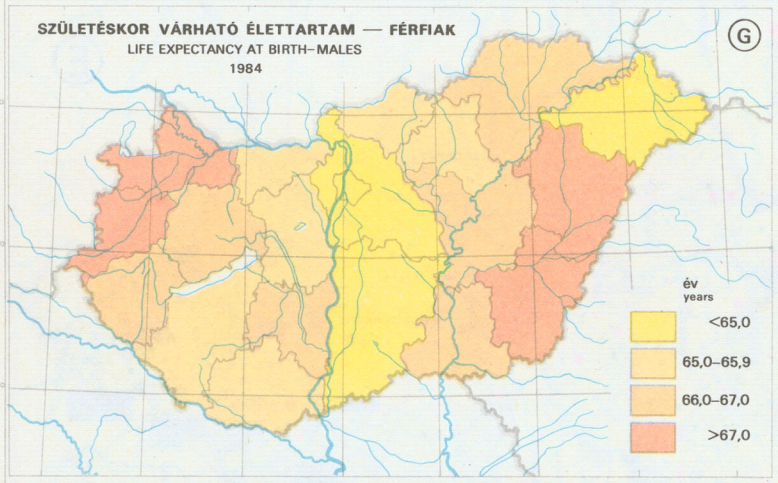

SZÜLETÉSKOR VÁRHATÓ ÉLETTARTAM — FÉRFIAK
LIFE EXPECTANCY AT BIRTH–MALES
1984

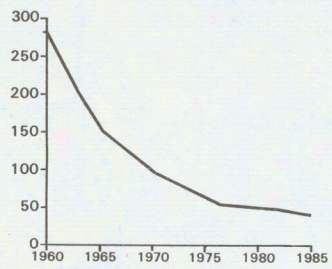

AZ ÚJ TBC-S BETEGEK 100 000 LAKOSRA JUTÓ SZÁMA
NEW TB PATIENTS PER 100,000 POPULATIONS

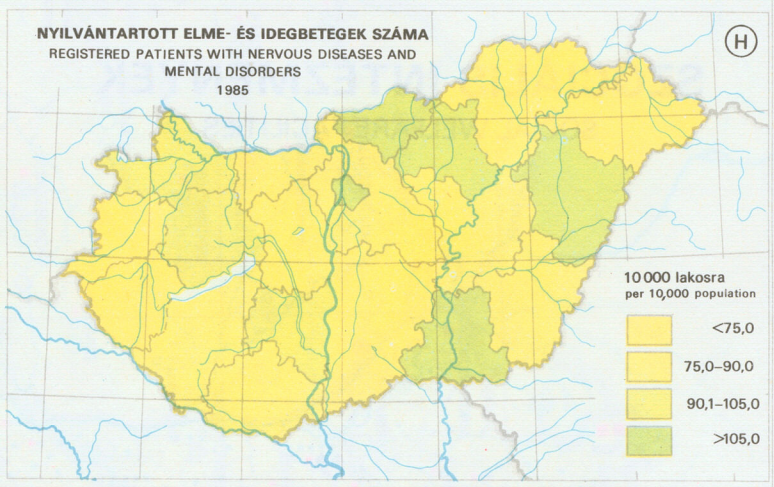

NYILVÁNTARTOTT ELME- ÉS IDEGBETEGEK SZÁMA
REGISTERED PATIENTS WITH NERVOUS DISEASES AND MENTAL DISORDERS
1985

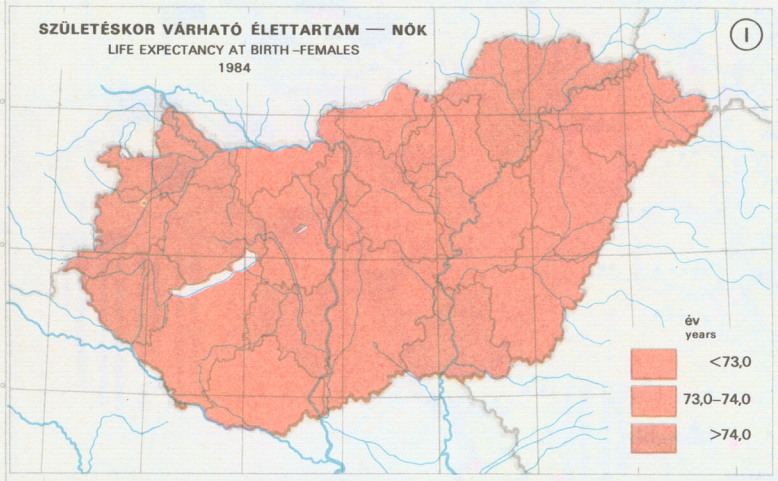

SZÜLETÉSKOR VÁRHATÓ ÉLETTARTAM — NŐK
LIFE EXPECTANCY AT BIRTH–FEMALES
1984

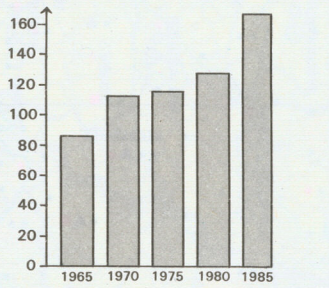

ROSSZINDULATÚ DAGANATOS BETEGEK 10 000 LAKOSRA JUTÓ SZÁMA
PATIENTS WITH MALIGNANT NEOPLASMS PER 10,000 POPULATION

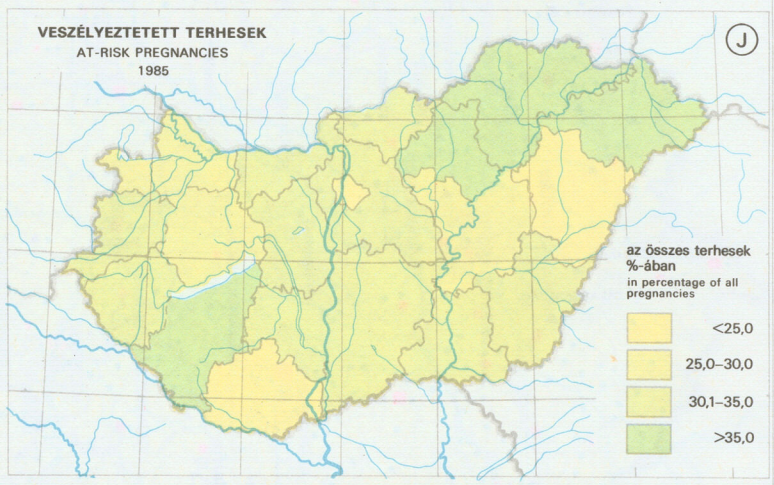

VESZÉLYEZTETETT TERHESEK
AT-RISK PREGNANCIES
1985

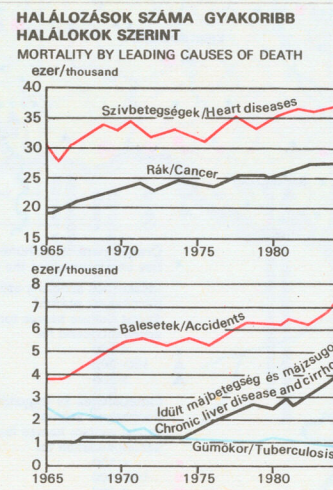

HALÁLOZÁSOK SZÁMA GYAKORIBB HALÁLOKOK SZERINT
MORTALITY BY LEADING CAUSES OF DEATH

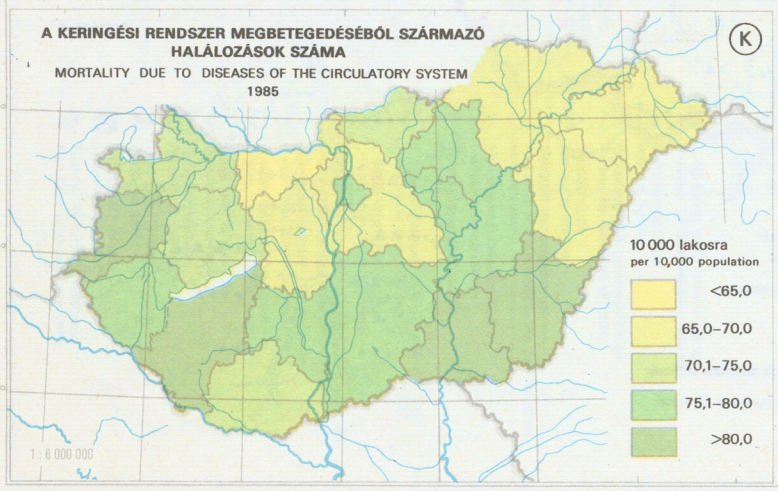

A KERINGÉSI RENDSZER MEGBETEGEDÉSÉBŐL SZÁRMAZÓ HALÁLOZÁSOK SZÁMA
MORTALITY DUE TO DISEASES OF THE CIRCULATORY SYSTEM
1985

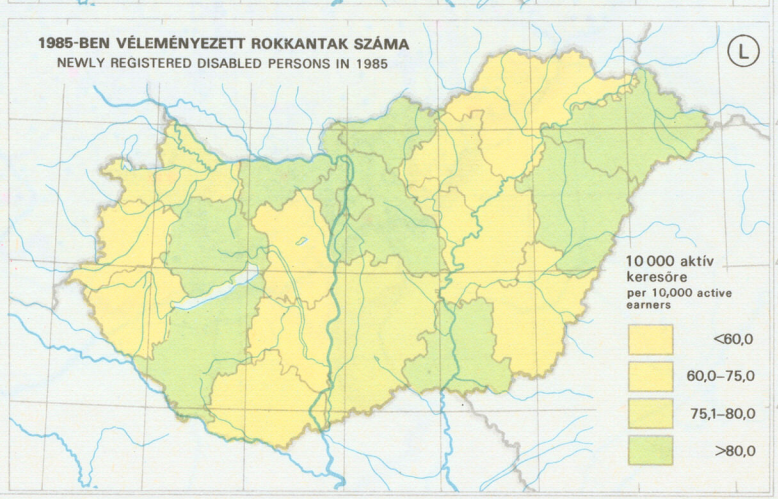

1985-BEN VÉLEMÉNYEZETT ROKKANTAK SZÁMA
NEWLY REGISTERED DISABLED PERSONS IN 1985